Maattabel

	Maat	Borst	Taille	Lengte	Sleeve	Inseam
S	46	88 – 92	80 – 84	170 – 176	61	81
M	48	92 – 96	84 – 88	170 – 176	62	81
	50	96 – 100	88 – 92	176 – 182	63	84
L	52	100 – 104	92 – 96	176 – 182	64	84
	54	104 – 108	96 – 100	176 – 182	65	87
XL	56	108 – 112	100 – 104	182 – 188	65	87
	58	112 – 116	104 – 108	182 – 188	66	88
2XL	60	116 – 120	108 – 112	182 – 188	66	89
	62	120 – 124	112 – 116	188 – 194	67	91
3XL	64	124 – 128	116 – 120	188 – 194	67	92
	66	128 – 132	120 – 124	188 – 194	68	92
	68	132 – 136	124 – 128	188 – 194	68	93
	XS	88 – 94	80 – 82	170 – 176	59	
	S	94 – 100	82 – 88	170 – 176	60	
	M	100 – 106	88 – 94	176 – 182	62	
	L	106 – 112	94 – 100	176 – 182	64	
	XL	112 – 118	100 – 106	182 – 188	66	
	2XL	118 – 124	106 – 112	182 – 188	68	
	3XL	124 – 130	112 – 118	188 – 194	70	
	4XL	130 – 136	118 – 128	188 – 194	72	

Overzicht wasvoorschriften

- Maximum temperatuur 30°c
- Maximum temperatuur 40°c
- Maximum temperatuur 60°c
- Elk bleekproduct toegestaan
- Enkel oxygenium/choolvrij bleken toegestaan
- Niet bleken
- Strijken op maximum zoolplaat-temperatuur van 200°c
- Strijken op maximum zoolplaat-temperatuur van 150°c
- Strijken op maximum zoolplaat-temperatuur van 110°c
- Niet strijken Stoom-en stoombewerkingen kunnen onomkeerbare schade toebrengen
- Professionele reiniging in tetrachloroethene en alle oplosmiddelen geregistreerd voor het F-symbool Normaal procede
- Geen professionele droogreiniging
- Drogen in droogtrommel mogelijk Drogen op normale temperatuur en normale droogcyclus
- Drogen in droogtrommel mogelijk Drogen op lagere temperaturen
- Niet drogen in droog trommel

De professional kiest natuurlijk voor Heigo.

Contactgevens

Wilt u meer weten over Heigo of over de producten en diensten die wij bieden? Neem dan gerust contact met ons op. Wij staan natuurlijk voor u klaar.

HEIGO NEDERLAND B.V.
Industrieweg Oost 28
6662 NE ELST (GLD.)
Postbus 69 - 6660 AB ELST (GLD.)
Telefoon 0481 - 36 41 11
Fax 0481 - 36 41 00

SAFETY STORE ELST
Industrieweg Oost 28
6662 NE ELST (GLD.)
Telefoon 0481 - 36 41 24
Openingstijden:
Maandag t/m Vrijdag: 8.00 uur - 17.00 uur
Zaterdag: 9.00 uur - 13.00 uur

Op www.heigo.nl vindt u gedetailleerde contactgegevens.

FSC Deze brochure is gedrukt op FSC papier.

De professional kiest natuurlijk voor Heigo.

Signaalkleding van Heigo

Alles in het teken van de veiligheid en het draagcomfort.

Heigo is al sinds 1989 dè specialist in het ontwikkelen, produceren en leveren van hoogwaardige producten en diensten op het gebied van bedrijfskleding en persoonlijke beschermingsmiddelen. Daarbij leveren wij u niet alleen de beste maatwerk producten, maar zijn we u als opdrachtgever ook van dienst met professioneel advies. U kunt tevens bij ons terecht voor ondersteuning van het logistieke proces. En op ieder niveau staan kwaliteit, flexibiliteit, leveringsbetrouwbaarheid en service centraal. Alles om u de zorg rondom kleding en veiligheidsmiddelen volledig uit handen te nemen.

Signaalkleding

Als werkgever van mensen die actief zijn op of rondom openbare wegen bent u wettelijk aansprakelijk voor hun veiligheid. Zichtbaarheid is daarbij van cruciaal belang. Welke kleding u dient te verstrekken is afhankelijk van de werksituatie.

Maar ook kwaliteit, draagcomfort, uitstraling en reiniging zijn bepalende factoren. De keuze voor de juiste signaalkleding is kortom een beslissing die vraagt om een goed afgewogen keuze op basis van kennis en ervaring. Heigo is u daarbij graag van dienst. Als betrouwbare leverancier, maar vooral ook als partner!

Gecertificeerde kleding

Voor veel werkzaamheden geldt de wettelijke verplichting tot het dragen van kleding met voldoende fluorstof en andere reflecterende materialen. Zoals beschreven in de EN 471 norm De combinatie van reflecterende en fluorescerend materiaal bepalen de klasse van het kledingmodel.

	Klasse 1	Klasse 2	Klasse 3
Fluorescerend materiaal	0,14 m2	0,50 m2	0,80 m2
Reflecterend materiaal	0,10 m2	0,13 m2	0,20 m2

De certificering wordt uitgevoerd door onafhankelijke instituten zoals TNO en Centexbel. Alle afzonderlijke kledingmodellen van Heigo voldoen minimaal aan klasse 2.

kleurmeetapparatuur om de kleurechtheid te garanderen. En last but not least kan Heigo u zekerheid in maatvoering bieden omdat alle kledingstukken in ons eigen productiebedrijf onder het merk Vaweco® worden vervaardigd. De kledingstukken worden op de millimeter nauwkeurig gesneden en gestikt met computergestuurde machines.

Het merk Vaweco® Made to Match

Al meer dan 20 jaar heeft Heigo ervaring in de confectie van hoogwaardige kwaliteit signaalkleding. Met ons eigen merk Vaweco® kunnen we u als afnemer op alle niveaus zekerheid bieden: denk aan Europese topkwaliteit, 100% pasgarantie en geproduceerd binnen de Europese Unie. Door onze intensieve contacten met onze afnemers is er een assortiment ontstaan welke perfect aansluit bij de wensen van de professionele gebruikers. Dat ons concept aansluit bij de wensen in de Nederlandse markt blijkt uit het feit dat éénderde van alle gemeenten kleding van het merk Vaweco® gebruikt!

Leveringsgaranties en productontwikkeling

Naast de reeds genoemde kwaliteit, draagcomfort, uitstraling en reiniging als bepalende factoren in het keuzeproces voor een leverancier van signaalkleding, spelen ook de beschikbaarheid van de modellen, de levertijden en de productontwikkeling een belangrijke rol. Met ons eigen confectiebedrijf kunnen wij dit optimaal organiseren en dagelijks realiseren.

Inhoud

Signaalkleding van Heigo 2
Prettig kennis te maken! 4
Kleurencombinatie groen/oranje 6
Kleurencombinatie blauw/oranje 8
Kleurencombinatie zwart/oranje 10
Kleurencombinatie groen/geel 12
Kleurencombinatie blauw/geel 14
Kleurencombinatie zwart/geel 16
Zekerheid voorop! 18
Uw wens voorop 20
Maatschappelijk Verantwoord Ondernemen 22
Overzicht modellen 24
Eigenschappen en onderhoud 26

Belangrijke keuzecriteria

In de keuze van uw signaalkleding zijn er verschillende criteria waar u zorgvuldig naar moet kijken. Zo bent u volgens de Arbowet verplicht om binnen uw organisatie door middel van een risico-inventarisatie precies vast te leggen welke veiligheidsklasse u moet inzetten in bepaalde werksituaties. Wij kunnen u daarin van dienst zijn met professioneel advies.

Naast de kwaliteit, draagcomfort en uitstraling van de kleding is een ander belangrijk aspect de kleuruniformiteit binnen de verschillende kledingmodellen van de collectie. Daarom controleert Heigo intern alle kleding met speciale

Uw keuze!

Als u kiest voor Heigo, kiest u voor:

- **Een kwaliteitsproduct**
- **Een bewezen concept**
- **Een solide en betrouwbare partner**
- **En diverse keuzemogelijkheden**

Prettig kennis te maken!

Heigo levert al sinds 1989 producten op het gebied van persoonlijke bescherming voor de professionele eindgebruiker. U kunt bij ons terecht voor bedrijfskleding, veiligheidskleding en (veiligheids)schoeisel. En ook voor gereedschappen en persoonlijke beschermingsmiddelen bent u bij ons aan het juiste adres. Maar onze dienstverlening gaat verder dan het leveren van al deze producten alleen. Wij adviseren, lossen problemen op en denken actief met u mee. Kortom: Heigo neemt u de volledige zorg rondom de veiligheid van uw professionals uit handen.

Onze missie

Heigo is dé specialist in de ontwikkeling, productie en verkoop van hoogwaardige producten en diensten op het gebied van persoonlijke bescherming. We spelen in op specifieke behoeftes van onze klanten en gaan probleemoplossend te werk. In onze dienstverlening staan flexibiliteit, leverbetrouwbaarheid, service en kwaliteit centraal. We zijn uit op een langdurige relatie met onze opdrachtgevers. Samenwerking met derden, uitstekende arbeidsverhoudingen en verantwoord ondernemerschap dragen daaraan bij.

Onze visie

Heigo streeft naar een grote mate van in- en externe klantgerichtheid. Wij willen een organisatie zijn waar klanten graag terugkomen. En zeker zo belangrijk: waar mensen met plezier voor werken. We stimuleren betrokkenheid en zorgen ervoor dat onze medewerkers trots zijn op 'hun' bedrijf en de producten en diensten die het levert.

Onze mensen

We zijn ervan overtuigd dat onze mensen de sleutel zijn tot het succes van Heigo. Deze gedachte staat dan ook centraal in ons personeelsbeleid. Daarnaast richten wij ons beleid maatschappelijk verantwoord in. Zo proberen we bepaalde vacatures zo veel mogelijk in te vullen met mensen met een afstand tot de arbeidsmarkt. Bovendien besteden wij structureel een deel van onze werkzaamheden uit aan sociale werkvoorzieningschappen.

Onze kwaliteit

Wij leveren uitsluitend gerenommeerde kwaliteitsmerken. Daarnaast onderwerpen wij iedere bestelling aan een nauwgezette ingangscontrole. Onze opdrachtgevers zijn daardoor verzekerd van de hoogste kwaliteit. Bovendien zijn wij gecertificeerd volgens ISO 9001:2008. Wat dat concreet betekent? Dat we bij Heigo zeggen wat we doen, doen wat we zeggen én dat ook bewijzen!

Uw keuze!

Als u kiest voor Heigo, kiest u voor:

- **Een solide en betrouwbare organisatie**
- **Een gespecialiseerde totaalleverancier**
- **Een proactieve partner in persoonlijke bescherming**

Kleurencombinatie groen/oranje

Zichtbaarheid voorop!

Reflectie:

- Gestikt met dubbelnaaldsmachines
- Gestikt met slijtvast garen
- 3M industrieel wasbaar op 60 graden
- Extra zichtbaarheid door reflectie-effecten

FAIR WEAR FOUNDATION

Combi-Jack Memphis 471

Fleecejack Boston 471

Parka Montreal 471

Polo Orlando 471

Werkbroek Oakland 471

Overall Denver 471

Amerikaanse Overall Houston 471

Bodywarmer Delta 471

Kleurencombinatie blauw/oranje

Herkenbaarheid voorop!

Made to match:

- Extra uitstraling door reflectie-effecten
- Kleuruniformiteit in de modellen
- Alle zakken goed afsluitbaar met ritsen
- Breed en diep assortiment

FAIR WEAR FOUNDATION

Combi-Jack Memphis 471

Fleecejack Boston 471

Parka Montreal

Bodywarmer

klopt de naam van de broek?

Werkbroek Denver 471

Overall Denver 471

Amerikaanse Overall Houston 471

Pilotjack Toronto 471

Polo Orlando 471

Kleurencombinatie zwart/oranje

Veiligheid voorop!

Stof-kwaliteiten:

- Europese gecertificeerde kwaliteit
- Polyamide: slijtvaste stoffen met langere levensduur
- Hoog aandeel katoen voor maximaal draagcomfort
- Optimale reinigingsmogelijkheden

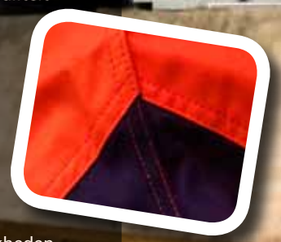

FAIR WEAR FOUNDATION

Combi-Jack Memphis 471

Fleecejack Boston 471

Parka Montreal

Pilotjack Toronto 471

Bodywarmer Delta 471

Amerikaanse Overall Houston 471

klopt de naam van de broek?

Werkbroek Oakland 471

klopt de naam van de polo?

Polo Orlando 471

Kleurencombinatie groen/geel

Tevredenheid voorop!

Maat-voering:

- Extra brede matenrange
- Maatwerk snel en naar tevredenheid geleverd
- Perfect draagcomfort
- Hoge gedragerstevredenheid

FAIR WEAR FOUNDATION

Fleecejack Boston 471

Pilotjack Toronto 471

Bodywarmer Delta 471

Deze foto zat in beel-den selectie

nieuw beeld zal bewerkt moeten worden

dit uitvoe-ren i.v.m. tijd?

Werkbroek Oakland 471

Polo Orlando 471

Overall Denver 471

Amerikaanse Overall Houston 471

Combi-Jack Memphis 471

Kleurencombinatie blauw/geel

Diversiteit voorop!

One stop shop concept:

- Alle signaalkleding uit voorraad leverbaar
- Vandaag besteld morgen in huis
- Alle topmerken Persoonlijke Beschermingsmiddelen uit voorraad leverbaar

FAIR WEAR FOUNDATION

Parka Montreal

Pilotjack Toronto 471

Bodywarmer Delta 471

Werkbroek Oakland 471

Amerikaanse Overall Houston 471

Combi-Jack Memphis 471

Polo Orlando 471

Fleecejack Boston 471

Kleurencombinatie zwart/geel

Bereikbaarheid voorop!

Persoonlijke advisering:

- Maatopname afgestemd naar uw wensen
- Pasgarantie voor hele organisatie
- Eigen gediplomeerde adviseurs in uw regio

FAIR WEAR FOUNDATION

Combi-Jack Memphis 471

Fleecejack Boston 471

Parka Montreal

Pilotjack Toronto 471

Overall Denver 471

Werkbroek Oakland 471

Amerikaanse Overall Houston 471

Zekerheid voorop!

Om u een goed inzicht te geven in de professionele werkwijze van Heigo, zetten we het totale proces vanaf productie tot aan aflevering voor u op een rij.

Productie

De confectie van de kleding vindt plaats in onze eigen Fair Wear gecertificeerde productiefaciliteit binnen de Europese Unie. Hier wordt gewerkt met nieuwe, computergestuurde machines die volautomatisch een constante hoge kwaliteit afleveren. Hierdoor zijn de vaste stikafstanden minimaal 3,5 stiksels per cm. De gebruikte kwaliteitsgarens, van het merk Coats® ,zijn afgestemd op de kleurstelling van de basisstoffen. De cruciale naden worden gestikt met speciale kapnadenmachines. Het scheuren van de naden is daarmee uitgesloten. De reflectiestrepen worden opgenaaid met tweenaaldsmachines, waardoor de afstand tussen de stiksels altijd synchroon loopt.

Heigo werkt hoofdzakelijk met de hoogste kwaliteit reflectie 9910 van 3M. Deze is -evenals de stoffen en accessoires- te reinigen op 60 graden en industrieel wasbaar. De kleding is zeer goed te reinigen zonder kwaliteitsaantasting van de materialen. De ritsen van de verschillende modellen zijn zorgvuldig getest en geselecteerd op treksterkte en sluitbaarheid. Per artikel wordt de juiste rits ingezet zodat deze even lang meegaat als de stof.

Volledig gecontroleerd proces!

Geproduceerd in ons eigen productiefaciliteit hebben we continue de volledige controle over kwaliteit van alle kledingstukken. De pasvorm is bepaald aan de hand van Europese maattabellen die zijn vastgelegd in een internationaal Lectra Cad Cam systeem. Met dit computergestuurde snijsysteem wordt ieder stofdeel op de millimeter exact hetzelfde gesneden!

Iedere productielijn wordt bezet door vakbekwame naaisters. De kwaliteit wordt tijdens het proces gewaarborgd met controles tijdens het confectioneren. De eindcontrole wordt verricht door kwaliteitsmedewerkers die het kledingstuk goedkeuren aan de hand van de artikelspecificaties.

Een optimaal comfort en een lange levensduur

Als specialist in buitenkleding besteedt Heigo extra aandacht aan de ontwikkeling van wind- en waterdichte mogelijkheden. Afhankelijk van het model en de wensen van de dragers wordt gekozen voor een bepaalde mouwsluiting. Deze kan naar wens worden uitgevoerd met elastiek, klittenband, drukknopen, manchetten of een combinatie van deze mogelijkheden. Doel is een perfecte mouwsluiting die comfort biedt bij een lange levensduur.

Uw keuze

Als u kiest voor kleding van het merk Vaweco®, kiest u voor:

- **Perfect draagcomfort**
- **Uitstekende pasvorm**
- **Een kwaliteitsproduct**
- **Never out of stock**

Uw wens voorop

Het aanbrengen van een bedrijfslogo op kleding is belangrijk met betrekking tot de uitstraling en herkenbaarheid van uw onderneming, maar heeft ook fiscale voordelen. Wanneer u op alle kleding -onderkleding en sokken uitgezonderd- een logo laat aanbrengen met een minimale oppervlakte 70 cm², heeft het verstrekken van bedrijfskleding geen fiscale consequenties. Daarbij biedt Heigo u een uitgebreid scala aan mogelijkheden zonder dat deze van invloed zijn op de levertijden. Van borduren tot laseren, van zeefdruk tot transferlogo. Het aanbrengen van naamlabels en/of barcodes; Heigo kan het allemaal en volledig naar uw wens verzorgen!

Persoonlijk aanmeten op locatie

Een goede levering begint met een juiste vaststelling en registratie van de maten van de medewerker die het kledingstuk moet dragen. Heigo heeft veel ervaring op dit gebied en verzorgd dit volledig op locatie met eigen vakbekwame medewerkers die jarenlang ervaring op dit gebied hebben. Na een passessie ontvangt u het overzicht van de maten per drager en worden per model de maten van de verschillende dragers vastgelegd in het bestelsysteem van onze webshop. Uiteraard stellen we u ook in staat om zelf maatmutaties door te voeren.

Vermaken en maatwerk

Ieder mens is uniek. En soms zijn de verschillen zo groot, dat de confectiematen niet meer voldoen. Dan is vermaakwerk of maatwerk gevraagd en ook daarvoor kunt u bij Heigo terecht! Het maatwerk loopt over dezelfde productielijnen en is altijd vervaardigd uit dezelfde stoffen als de reguliere maten. Het wordt geleverd binnen een acceptabele levertijd en tegen een acceptabele prijs. Kortom met Heigo behoort maatwerk tot de standaard mogelijkheden en is de uniformiteit binnen uw bedrijf gegarandeerd!

Daarnaast kunt u bij ons ook terecht voor het verstellen en vermaken van uw kleding. In ons interne confectieatelier in Elst verzorgt Heigo dit snel, accuraat en efficiënt; zoals u van ons mag verwachten.

Personaliseren van de kleding

Het aanbrengen van een bedrijfslogo op kleding is belangrijk met betrekking tot de uitstraling en herkenbaarheid van uw organisatie, maar heeft ook fiscale voordelen. Wanneer u op alle kleding een logo laat aanbrengen met een minimale oppervlakte 70 cm², heeft het verstrekken van bedrijfskleding geen fiscale consequenties. Daarbij biedt Heigo u een uitgebreid scala aan mogelijkheden zonder dat deze van invloed zijn op de levertijden. Van borduren tot laseren, van zeefdruk tot transferlogo. Het aanbrengen van naamlabels en/of barcodes; Heigo kan het allemaal en volledig naar uw wens verzorgen!

Orderverwerking

Orders die wij vóór 09.00 uur van u ontvangen, worden nog dezelfde dag door ons magazijn verzameld en verzonden. De orders worden één voor één compleet afgehandeld en worden verzameld middels een handscanner. Na het verzamelen komt er bij terugmelden van de order in het systeem automatisch een pakbon uit het systeem. Die pakbon gaat op de doos, waarna deze direct in het verzendsysteem van onze vervoerder wordt ingevoerd en op een verzendpallet wordt geplaatst. Aldus beperken we pick- en andere fouten tot een minimum!

Per persoon verpakken en versturen

Desgewenst kan Heigo uw orders per persoon verpakken en afleveren op ieder adres in Nederland. Naast het gemak bespaart uw organisatie hierdoor tijd bij de uitgifte van de artikelen aan de dragers. Laat u informeren over de mogelijkheden die Heigo uw organisatie kan bieden.

Tracking and tracing

Door middel van het tracking en tracingsysteem van onze vervoersdienst hebben wij een optimaal zicht op de uitlevering van uw order en kunnen we u op ieder gewenst moment van de dag informeren over de status van uw zending.

Onafhankelijk van leveranciers!

Om u optimaal van dienst te zijn, hebben we onszelf een aantal belangrijke doelen gesteld. Zo vinden wij het bijzonder belangrijk dat de continuïteit van de modellen richting onze afnemers gegarandeerd is. Verder staan wij voor een zorgvuldige controle van het draagcomfort van onze producten en hechten wij er een groot belang aan dat onze kleding 100% voldoet aan de EN-Normeringen. En om aan deze zelfgestelde eisen te kunnen voldoen, hebben we ervoor gekozen om ook het productieproces volledig in eigen hand te houden!

Maatschappelijk Verantwoord Ondernemen

Webshop

Advisering over ontwikkelingen

door nieuwe achter-
grondfoto lastig leesbaar

Maatschappelijk Verantwoord Ondernemen

Fair Wear Foundation
In het kader van Maatschappelijk Verantwoord Ondernemen besteden wij extra aandacht aan de arbeidsomstandigheden in de fabrieken waar onze kleding wordt geproduceerd. We hebben een gedragscode aangenomen waarin de principes en aanpak voor het verbeteren van de arbeidsomstandigheden zijn geformuleerd. En in dat kader voeren we een programma uit waarbij al onze leveranciers van kleding zijn opgenomen in een gestructureerd schema van monitoring. In dit systeem worden de geconstateerde arbeidsomstandigheden vergeleken met de arbeidsnormen zoals geformuleerd door de Internationale Arbeids Organisatie. Zowel bij de inspectie van de arbeidsomstandigheden als bij het doorvoeren van verbeteringen volgen wij de richtlijnen van de Fair Wear Foundation (FWF), die ons ook weer controleert op het uitvoeren van het afgesproken programma. FWF is een organisatie die gesteund en gecontroleerd wordt door een brede groep van maatschappelijke organisaties, zoals vakbonden, ontwikkelingsorganisaties, NGO's en organisaties in de kledingbranche. Op de website van FWF zijn de sociale jaarverslagen van Heigo terug te vinden.

Medewerkers centraal
De centrale gedachte in ons personeelsbeleid is dat we zijn ervan overtuigd dat onze medewerkers de sleutel tot ons succes zijn. Tevens besteden we veel aandacht aan onze maatschappelijke verantwoordelijkheid op dit vlak. Wij vullen bepaalde vacatures zoveel mogelijk in met mensen die een afstand hebben tot de arbeidsmarkt. Zo hebben wij een aantal medewerkers met een gedeeltelijke arbeidsongeschiktheidsuitkering. Speciaal voor dit doel werken we intensief samen met een organisatie die door middel van een gerichte coaching en begeleiding de kansen van deze mensen vergroot. Daarnaast besteden wij een structureel deel van onze werkzaamheden uit aan sociale werkvoorzieningschappen.

Cradle to cradle
Ook het recyclen van kleding behoort tot de mogelijkheden bij Heigo. Wij kunnen de oude gewassen bedrijfskleding bij u ophalen op de door u gewenste locaties. Afhankelijk van het artikel zal Heigo het recyclen tot een eindproduct of tot een grondstof in een ander proces.

Organic katoen en recyclede materialen
In ons assortiment vindt u een grote keuze aan artikelen met organic katoen of en recyclede materialen. Mocht u interesse hebben, dan informeren wij u graag over de mogelijkheden op dit gebied.

Webshop
Ons bestelsysteem is volledig afgestemd op het door u bepaalde beleid rondom de aanschaf van Persoonlijke Beschermingsmiddelen. Zo biedt het Personeel Informatiesysteem u de mogelijkheid om in een beveiligd gedeelte van de webshop de dragers vast te leggen. Compleet met de persoonlijke maten van het geselecteerde kleding- of PBM-pakket. In het Budget Beheersysteem kan per medewerker een budget worden ingegeven voor een bepaalde periode of met betrekking tot een bepaald pakket. Beide systemen zijn alleen toegankelijk voor die functionarissen die hiervoor zijn geselecteerd!

Bovenal, de webshop is bijzonder gemakkelijk in het gebruik! Iedereen kan er zo mee aan de slag. En mocht u er niet uitkomen of ondersteuning nodig hebben, dan staat onze helpdesk u met raad en daad te woord. Of een accountmanager kan u ter plaatse helpen.

Naast het plaatsen van de bestellingen kan ook de voortgang van de uitlevering van de orders worden bekeken en is de actuele plankvoorraad van Heigo ten allen tijde inzichtelijk. Bij dit laatste heeft u de keuze om bij het plaatsen van een order, op basis van de verwachte levertijd, als deellevering te laten versturen in plaats van compleet. De informatie hiervoor komt uit de actuele voorraadinformatie uit ons computersysteem waaraan ook de levertijden van onze leveranciers zijn gekoppeld. Tevens kunt u op ieder moment van de dag geleverde orders per drager in het verleden bekijken. Hierdoor bent u altijd optimaal geïnformeerd, zonder van ons afhankelijk te zijn.

Advisering over ontwikkelingen
Heigo beschikt over de Safety Sign® Erkenning die wordt uitgegeven door de Stichting Bedrijfserkenning voor Veiligheid en Gezondheid. Het Safety Sign® is een kwaliteitsgarantie voor onze producten en diensten met betrekking tot dienstverlening en advisering, arbeidsomstandigheden, veiligheid en gezondheid op de werkplek. Deze erkenning wordt jaarlijks gecontroleerd door de Stichting, zodat u altijd zeker bent van onze kwaliteit, vakmanschap en service op het gebied van persoonlijke beschermingsmiddelen.

Kwaliteitskeurmerken
Heigo is niet alleen een betrouwbare leverancier, we zijn ook echt een partner die u proactief adviseert over zaken op het gebied van fiscaliteiten, gebruikersnormen, design, logistiek en veranderende (wettelijke) eisen. Om deze partnerrol inhoudelijk goed te kunnen invullen, is Heigo actief in een aantal organisaties zoals Fair Wear Foundation, Modint, HCW, AVAG en Clearmark. Allemaal organisaties die zich bezighouden met veiligheid en welzijn op de werkplek, textieltechnologie, wetgeving ten aanzien van signaalkleding en veiligheidskleding, arbeidsomstandigheden rond het vervaardigen van de producten die wij verkopen en eerlijk zaken doen.

ISO gecertificeerd
Heigo is vanaf 1996 ISO gecertificeerd en vanaf 2009 gecertificeerd onder ISO 9001:2008. Een garantie dat wij opereren volgens vaste duidelijke werkwijzes die controleerbaar en verifieerbaar zijn, inclusief de procedurebehandeling van klachten en garanties. De certificeringen worden door middel van audits zowel intern als extern bewaakt. ISO is bij Heigo het managementsysteem om de 20.000 orders die wij op jaarbasis versturen, conform de gemaakte afspraken uit te leveren.

Pilotjack Toronto 471

art. nr.: 85.2650

stofsamnestelling
Fluorstof : buitenkant -70% polyester; binnenkant-30% katoen ;
Contraststof : buitenkant 50% polyamide; binnenkant -50% katoen
norm en 471 :2003 klasse 2
maten xs-s-m-l-xl-2xl-3xl-4xl
wassen

Parka Montreal 471

art. nr.: 85.1450

stofsamnestelling
fluorstof: buitenkant -70% polyester; binnenkant-30% katoen ;
contraststof : buitenkant 50% polyamide; binnenkant -50% katoen
norm en 471 :2003 klasse 2
maten xs-s-m-l-xl-2xl-3xl-4xl
wassen

Bodywarmer Delta 471

art. nr.: 87.2550

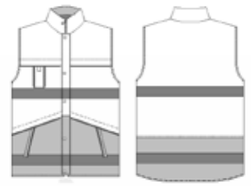

stofsamenstelling
fluorstof: buitenkant -70% polyester; binnenkant-30% katoen ;
contraststof: buitenkant 50% polyamide; binnenkant -50% katoen
norm en 471 :2003 klasse 2
maten xs-s-m-l-xl-2xl-3xl-4xl
wassen

Combi-Jack Memphis 471

art. nr.: 86.1720

stofsamenstelling
fluorstof: buitenkant -70% polyester; binnenkant-30% katoen ;
contraststof: buitenkant 50% polyamide; binnenkant -50% katoen
norm en 471 :2003 klasse 2
maten 46-48-50-52-54-56-58-60-62-64
wassen

Fleecejack Boston 471

art. nr.: 85.2650

STOFSAMNESTELLING Fluorstof : buitenkant -70% polyester; binnenkant-30% katoen ;
Contraststof : buitenkant 50% polyamide; binnenkant -50% katoen
NORM EN 471 :2003 klasse 2
MATEN XS-S-M-L-XL-2XL-3XL-4XL
wassen

Polo Orlando 471

art. nr.: 89.5856

stofsamenstelling
75%polyester 25% viscose
norm en 471 :2003 klasse 2
maten xs-s-m-l-xl-2xl-3xl-4xl
wassen

Parka Calgary 471

art. nr.: 85.1250

stofsamenstelling fluorstof : buitenkant -70% polyester; binnenkant-30% katoen ;
contraststof : buitenkant 50% polyamide; binnenkant -50% katoen
norm en 471:2003 klasse 2, en 343
maten xs-s-m-l-xl-2xl-3xl-4xl
wassen

Overall Denver 471

art. nr.: 83.0820

stofsamenstelling
fluorstof: buitenkant -70% polyester; binnenkant-30% katoen ;
contraststof: 65/35 % katoen/polyester
norm en 471 :2003 klasse 2
maten 46-48-50-52-54-56-58-60-62-64
wassen

Werkbroek Oakland 471

art. nr.: 84.0220

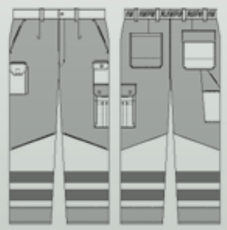

stofsamenstelling
fluorstof: buitenkant -70% polyester; binnenkant-30% katoen ;
contraststof: 65/35 % katoen/polyester
norm en 471 :2003 klasse 2
maten 46-48-50-52-54-56-58-60-62-64
wassen

Amerikaanse overall Houston 471

art. nr.: 83.2620

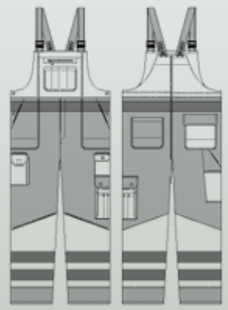

stofsamenstelling
fluorstof: buitenkant -70% polyester; binnenkant-30% katoen ;
contraststof: 65/35 % katoen/polyester
norm en 471 :2003 klasse 2
maten 46-48-50-52-54-56-58-60-62-64
wassen

Hoge zichtbaarheids-kleding

Vanwege de Europese éénwording zijn er nieuwe uniforme regels van kracht geworden ter bevordering van de vrije handel, deze normen zijn bekend onder de naam "CE". Net als speelgoed, electrische apparaten en dergelijke moeten ook kleding en andere artikelen die verkocht worden als veiligheidskleding of -artikelen het CE-keurmerk hebben. Onder de paraplu van het CE-keurmerk vallen diverse EN-normen. De algemene CE-categorie indeling voor kleding is van toepassing, dus categorie 1 voor niet complexe artikelen die beschermen tegen niet levensbedreigende 'gevaren' die een ieder kan herkennen zoals niet-extreme regen, uuil, kou etcetera, categorie 2 voor alles wat niet in categorie 1 of 3 valt en categorie 3 voor mogelijk levensbedreigende en/of niet direkt herkenbare gevaren. In deze groep vindt u kleding uit categorie 2 en 3. Bij wijze van uitzondering staan er bij de wegwerpkleding ook een aantal artikelen uit categorie 1.

Algemeen

Voor buitenkleding is vooral de EN-471 norm belangrijk. In deze norm staat beschreven waaraan kleding moet voldoen die verkocht wordt als waarschuwingskleding met hoge zichtbaarheid. Indien uit de risico-analyse van een bedrijf blijkt dat medewerkers veiligheidsrisico's kunnen lopen als gevolg van het feit dat ze niet, of te laat, gezien worden bij het werk dat ze uitvoeren moeten ze kleding dragen die voldoet aan de EN-471-norm. In verband met de verschillende risico's die men kan onderscheiden zijn er in de norm verschillende klassen, zie tabel 4-1. Bij de kleding van Heigo is naast de norm met name de wens van de uiteindelijke drager betrokken in het ontwerp. Het fluorescerende gedeelte bevindt zich bij de combinatie kledingstukken op de schouders, de mouwkoppen en het achterpand. Hierbij is ervoor gezorgd dat de kleurverdeling (voorzover mogelijk binnen de norm) optimaal is: de kraag en de onderste delen van de mouw zijn in de (donkere) basiskleur uitgevoerd in verband met vuil worden. De verdeling is zo 'rustig' mogelijk gehouden, de drager ziet zelf weinig fluorescerend materiaal waardoor de acceptatie en het draagplezier zo hoog mogelijk is. Ook de plaatsing van de twee retroreflecterende banden is conform de norm. De 3M reflectietape heeft een breedte van 5 – 6 cm omcirkelt het lichaam en de armen horizontaal. De combinatiekleding is leverbaar in diverse kleurcombinaties waarbij de kleur geel en oranje de fluorescerende kleur is welke voldoet aan de EN-471-norm. Deze beide kleuren zijn te combineren met groen, marineblauw of korenblauw. Mocht u interesse hebben, dan kunt u ons altijd bellen voor nadere informatie, een afspraak maken met één van onze accountmanagers of het vrijblijvend aanvragen van enkele monsters om onze CE-kleding aan uw medewerkers te tonen.

3M alle reflectie in deze 2010 collectie heeft type 9910.
Tabel 4-1: deze tabel geeft het minimaal vereiste oppervlak van zichtbaar materiaal (in m2) weer: klasse 1 2 3
materiaal Fluorescerend ondergrond
materiaal 0.14 0.50 0.80
Retroreflecterend materiaal 0.10 0.13 0.20

Onderhoud van kleding

Voor textiele weefsels en daaruit vervaardigde artikelen is goed onderhoud van groot belang. De levensduur van het artikel wordt er in sterke mate door bepaald. Textiel kan chemisch en/of fysisch worden aangetast indien het onderhoud verkeerd gebeurt. Bij wassen, drogen of chemisch reinigen kunnen zich allerlei problemen voordoen. Voorbeelden hiervan zijn onder andere:

- De sterkte van katoen kan achteruit gaan door verkeerd wassen, hierdoor kunnen mechanische beschadigingen en verkleuring ontstaan. Als gevolg hiervan kunnen onder andere ook opgebrachte transfers en bedrukkingen beschadigen. Bij bedrukte en beflockte textiel en textiel met reflectie verdient het de voorkeur deze binnenstebuiten te wassen en niet uit te wringen of gebruik te maken van een droogtromme);
- Reflectiemateriaal kan door te hoge wastemperatuur worden aangetast, zodat de reflecterende waarde afneemt;
- Bij het wassen van nieuwe textiel kan er kleur worden afgegeven dit kan bijvoorbeeld worden opgenomen door een transfer of een bedrukking, gebruik dan extra veel water en laat de textiel niet in het vuile water staan. De eerste wasbeurt dient ook met lage (bij voorkeur lager dan het label aangeeft) temperatuur worden uitgevoerd;
- Bij het wassen van geverfde kleding kan chloor de kleur aantasten, daarom moeten chloorhoudende wasmiddelen worden ontraden;
- Door olie of vet bevuilde artikelen zullen niet voldoende schoon worden door alleen chemisch reinigen. Het verdient de aanbeveling om na enige malen chemisch reinigen, nogmaals gewoon te wassen;
- Textiel waarin heftig getranspireerd wordt en die direct op de huid gedragen wordt, zoals T-shirts en polo's kan indien men het op een "hoop" laat liggen verkleuren. Om dit te voorkomen dient textiel zo spoedig mogelijk na gebruik gewassen te worden. Om deze problemen te voorkomen zijn instructies en symbolen ontworpen, die aangeven hoe artikelen behandeld dienen te worden bij onderhoud. Hieronder vindt u een overzicht waarop de gestandaardiseerde behandelingssymbolen staan afgebeeld. In onze kleding staan de symbolen voor de juiste wasbehandeling vermeld op de labels. In achtneming van de op de labels aangegeven wasvoorschriften is van groot belang voor de levensduur van de kleding. Voor de kleding met reflectie, transfers en bedrukkingen zijn de wasvoorschriften zelfs een absolute randvoorwaarde om de kwaliteit te garanderen.

SympaTex®

Sympatex technologie in alle Calgary parka's verwerkt

Sympatex is een hoogwaardig membraan dat optimaal bescherming biedt tegen regen, koude en wind. Sympatex biedt een grote waarde aan het draagcomfort voor de gebruiker, alle ontwikkelingen van het product worden hier op afgestemd. Bij Sympatex kunnen de poriën niet door oliën, vetten, en andere vervuilingen verstopt raken, dit in tegenstelling tot concurrerende kwaliteiten. Het Sympatex-membraan is tegen een aantal chemische en alcoholische vloeistoffen bestand.Vastgelegd in de normering EN-368. Enkele specifieke eigenschappen van Sympatex beschermende kleding:

- 100% waterdicht; het Sympatex membraan heeft een uitstekende waterdichtheid en kan een hogere waterdruk (hydrostatische druk) weerstaan dan concurerende membranen
- 100% winddicht; door de compacte structuur van het Sympatex membraan is de isolatiewaarde hoog waardoor warmteverlies zoveel mogelijk wordt vermeden.
- Ademend vermogen; het Sympatex membraan heeft een uitstekend ademend vermogen en bereikt waarden die vergelijkbaar zijn met andere membranen.
- Mechanische belasting; Sympatex membranen zijn uitermate duurzaam en slijtvast.
- Sympatex membranen kunnen chemisch gereinigd worden zonder dat de specifieke eigenschappen aangetast worden.
- Sympatex membranen voldoen aan de volgende normeringen: EN-343 klasse 3/3, EN-471, EN-368

Vaweco Sympatex Licentiehouder

Vaweco is officieel Sympatex licentiehouder, dit houdt in dat Vaweco officieel geautoriseerd is door Sympatex om de kwaliteitsproducten en kwaliteitsmerken van Sympatex te mogen verwerken in producten en te verkopen.Aan deze Sympatex licentie zit een uitgebreid eisen pakket vast waaraan voldaan moet worden. Belangrijk is om te weten dat Vaweco elk artikel controleert op waterdichtheid voordat het artikel goedgekeurd en verkocht mag worden.Vanuit Sympatex wordt er continue controle uitgevoerd op de kwaliteit van het geleverde Sympatex artikel welke Vaweco in de markt verkoopt. Deze kwaliteitscontrole door Sympatex wordt tijdens alle geledingen van de productie uitgevoerd. Met enige trots presenteert Heigo hierbij de Sympatex EN471 collectie 2010 van Vaweco, deze staat voor hoogwaardige kwaliteit, duurzaamheid en aangenaam draagcomfort. 100% waterdicht, winddicht en ademend zijn natuurlijk de belangrijkste eigenschappen waaraan deze membranen moeten voldoen. De verkoopadviseurs van Heigo, zullen u professioneel advies verstrekken bij het maken van uw keuze

Materialen

Katoen / Polyester, 300 gram

65% katoen en 35% polyester. Door de zogenoemde "intieme" menging van deze twee vezels kun je eigenlijk spreken van katoen, welke versterkt is met polyester. Hierdoor ontstaat een prettig huidcontact en een groot absorptievermogen vanwege het katoen. Een hoge slijtvastheid en geringe krimp vanwege het polyester. Katoen / polyester geeft een optimaal draagcomfort en duurzaamheid; is krimpvrij, kreukherstellend en kleurecht. Deze stof blijft dus langer zijn representatieve uiterlijk behouden dan 100% katoen. Vaweco gebruikt uitsluitend katoen / polyester doek van hoogwaardig Europees fabrikaat. In combinatie met reflectie is dit katoen / polyester doek is machinewasbaar op 60ºC en kan chemisch gereinigd worden.

Vaweco Beaver Nylon 245 gram

Vaweco Beaver Nylon bestaat uit 50% katoen en 50% polyamide. Door een speciale weeftechniek is het katoen aan de binnenzijde en het polyamide aan de buitenzijde geweven. Hierdoor zijn de eigenschappen van de stof zeer goed. De voordelen van beide componenten worden optimaal benut. Het natuurlijk comfortabel aanvoelen van katoen aan de binnenzijde op de huid en de slijtvastheid, vuil- en waterafstotendheid van polyamide aan de buitenzijde. Bovendien is de Vaweco Beaver Nylon stof voorzien van een extra fluorcarbonfinish waardoor de stof nog eens extra vuil- en waterafstotend is. Vaweco Beaver Nylon stof is machinewasbaar op 60ºC en kan chemisch gereinigd worden. Vaweco gebruikt nadrukkelijk Beaver Nylon stof van hoogwaardig Europees fabrikaat, te herkennen aan het Original Vaweco Beaver Nylon etiket in uw bedrijfskleding, is bijna even sterk als Cordura.

Fluorescerende stoffen conform EN 471 245 gram

(Fluor oranje, Fluor geel) Bestaat uit 70% polyester en 30% katoen. Hierdoor heeft de stof een grote trek- en scheurweerstand. Door de speciale weeftechniek is het katoen aan de binnenzijde en het polyester aan de buitenzijde geweven. Hierdoor zijn de eigenschappen van de stof zeer goed, de voordelen van beide componenten worden optimaal benut. Het natuurlijke comfortabele aanvoelen van katoen aan de binnenzijde en de slijtvastheid, vuil- en waterafstotendheid en kleurechtheid van polyester aan de buitenzijde. Bovendien is de Fluor-stof voorzien van een extra fluor-carbonfinish waardoor de stof nog eens extra vuil- en waterafstotend is. Fluor-stof is machinewasbaar op 60ºC en kan chemisch gereinigd worden.

Model-specificaties

Artikelnr. 85.2650
Pilotjack Toronto 471

Pilotjack met uitritsbare thermische voering en ruime binnenzakken. Afsluitbaar door middel van kunststof rits en met afritsbare mouwen. Voorzien van:

Twee grote, verdekte steekzakken en twee verdekte borstzakken; afsluitbaar met spiraalrits.
Extra steekzakken, afgezet met retroreflecterende piping.
Extra binnenzak als de voering is verwijderd.
Telefoonzak op linkerborst.
Documentenzak met spiraalrits.
Elastiek in tailleband en manchetten.
Afneembare losse capuchon met vaste voering.
Voorsluiting door middel van een zware kunststof rits, afgewerkt middels belegstrook met drukknopen.

Artikelnr. 85.1450
Parka Montreal 471

Drie vierde model, verstelbaar in de taille door middel van een tunnelkoord. Losse, uitritsbare thermische voering met ruime binnenzak, afsluitbaar door middel van klittenband. Voorzien van:

Twee grote, verdekte steekzakken en twee verdekte borstzakken; afsluitbaar met spiraalrits.
Extra steekzakken, afgezet met retroreflecterende piping.
Extra binnenzak als de voering is verwijderd.
Telefoonzak op linkerborst.
Documentenzak met spiraalrits.
Verstelbare mouwsluiting door middel van tricot manchetten.
Afneembare losse capuchon met vaste voering.
Verdekte voorsluiting door middel van een zware kunststof rits, afgewerkt middels belegstrook met drukknopen.

Artikelnr. 85.1250
Parka Calgary 471

Drie vierde model, verstelbaar in de taille door middel van een tunnelkoord. Hele jas is voorzien van ademende waterdichte Sympatex voering. Voorzien van:

Uitritsbare thermische voering met ruime binnenzak.
Twee grote, verdekte steekzakken en twee verdekte borstzakken; afsluitbaar met spiraalrits.
Extra steekzakken, afgezet met retroreflecterende piping.
Extra binnenzak als de voering is verwijderd.
Telefoonzak op linkerborst.
Documentenzak met spiraalrits.
Verstelbare mouwsluiting door middel van tricot manchetten.
Vaste capuchon met vaste voering.
Verdekte voorsluiting door middel van een zware kunststof rits, afgewerkt middels belegstrook met drukknopen.

Artikelnr. 87.2550
Bodywarmer Delta 471

Deze bodywarmer heeft een warme gestepte voering en een dikke hoge kraag. Voorzien van:

Verdekte voorsluiting door middel van een zware kunststof rits, afgewerkt middels belegstrook met drukknopen.
Verlengd rugpand en twee combinatiezakken, te gebruiken als steekzak en zak met klep.
Ruime, afsluitbare binnenzak.
Telefoonzak op linkerborst.
Documentenzak met spiraalrits.

Artikelnr. 86.1720
Combi-Jack Memphis 471

Een modern gestyld Jack in een wat langere uitvoering voor een goede bedekking van de onderrug. Voorzien van:

Twee grote verdekte steekzakken en twee verdekte borstzakken afsluitbaar met een spiraalrits op het voorpand.
Extra steekzakken afgezet met retroreflecterende piping.
Telefoonzak op linkerborst.
Tailleband uitgevoerd met elastiek, mouwen met verstelbare drukknoopsluiting.
Voorsluiting door middel van een zware metaalrits, afgewerkt middels belegstrook met drukknopen.

Artikelnr. 84.0220
Werkbroek Oakland 471

Bandplooimodel met metalen gulpsluiting en een verstelbare taille door middel van elastiek. De binnenzijde van de pijpen en het kruis zijn gestikt met dubbele kapnaadmachines. Voorzien van:

Twee steekzakken, twee achterzakken en dubbele duimstokzak.
Telefoonzak aan de linkerzijde, met klep en drukknoopsluiting.
Rechter dijbeenzak met klep en klittenbandsluiting.
Twee horizontale retroreflecterende banden rond de broekspijpen.
Retroreflecterende piping bij zakken en bij deelnaad op voorpand.

Artikelnr. 471 83.2620
Amerikaanse overall Houston 471

Amerikaanse overall met metalen gulpsluiting en verstelbare taille door middel van jeansknopen. De binnenzijde van de pijpen en het kruis zijn gestikt met dubbele kapnaadmachines. Voorzien van:

Verstelbaar in de taille door middel van een tunnelkoord met elastiek.
Twee steekzakken, twee achterzakken en dubbele duimstokzak.
Telefoonzak aan de linkerzijde, met klep en drukknoopsluiting.
Rechter dijbeenzak met klep en klittenbandsluiting.
Twee horizontale retroreflecterende banden rond de broekspijpen.
Retroreflecterende piping bij zakken en bij deelnaad op voorpand.

Artikelnr. 83.0820
Overall Denver 471

Overall afsluitbaar door middel van drukknopen. Verstelbare taille door middel van tunnelkoord met elastiek. De binnenzijde van de pijpen en het kruis zijn gestikt met dubbele kapnaadmachines. Voorzien van:

Twee steekzakken, twee achterzakken en dubbele duimstokzak.
Telefoonzak aan de linkerzijde, met klep en drukknoopsluiting.
Rechter dijbeenzak met klep en klittenbandsluiting.
Twee horizontale retroreflecterende banden rond torso en broekspijpen.
Retroreflecterende piping bij zakken en bij deelnaad op voorpand.

Artikelnr. 88.3165
Fleecejack Boston 471

Dit fleecejack is voorzien van:

Een afsluitbare binnenzak, twee verdekte steekzakken met spiraalrits en een documentenzak.
Voorsluiting met een zware kunststof rits tot aan de bovenkant met kinbeschermer.
Aan twee zijden verstelbare tailleband middels verdekt aangebracht tunnelkoord.
Windstopper aan de voorzijde.
Twee horizontale retroreflecterende banden rond de torso en twee horizontale retroreflecterende banden rond de mouwen.

Artikelnr. 89.5856
Polo Orlando 471

Lichtgewicht poloshirt, ideaal voor in de zomer. Voorzien van:

Voorkantsluiting middels drie knoopjes.
Veel ruimte onder de armen voor optimaal draagcomfort.
Speciale viloft samenstelling voor maximale vochtafname van de huid.

*** Alle kledingmodellen van Heigo voldoen minimaal aan de EN 471 norm klasse 2!**